

Evaluarea cursurilor de către studenți

– Anul universitar 2019 - 2020, semestrul II -

Procesul de evaluare a cursurilor de către studenți reprezintă o preocupare permanentă pentru Facultatea noastră. Evaluarea se realizează online, la sfârșitul fiecărui semestru al anului universitar, înaintea sesiunii de examene. În semestrul al II-lea din anul universitar 2019-2020, per total Facultate, nota medie obținută în urma evaluării este 8.79 (Figura 1). Majoritatea profesorilor care predau în Facultatea noastră (titulari și asociați) au obținut note medii peste 9 la evaluarea din acest semestru (54%) (Figura 2). De asemenea, se poate observa că studenții cu prezență mare la cursuri au tendința de a fi mai generoși în evaluări (Figura 3).



Figura 1. Evaluarea profesorilor: note medii pe niveluri de studii și pe total facultate (N= 651 studenți evaluatori, 25 % din total studenți)



Figura 2. Note acordate profesorilor (titulari și asociați) pe intervale (% , N= 137 profesori titulari și asociați evaluați)

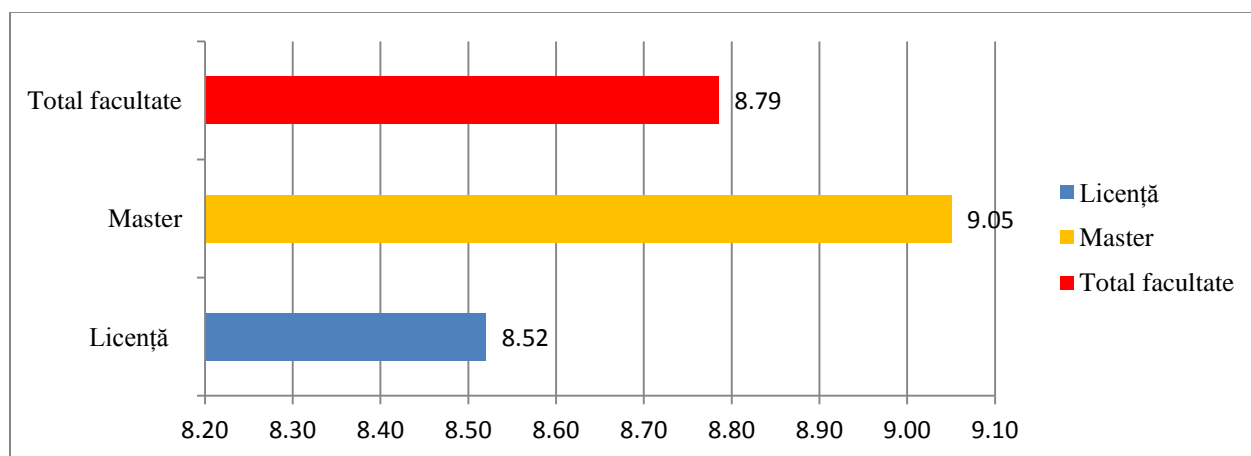
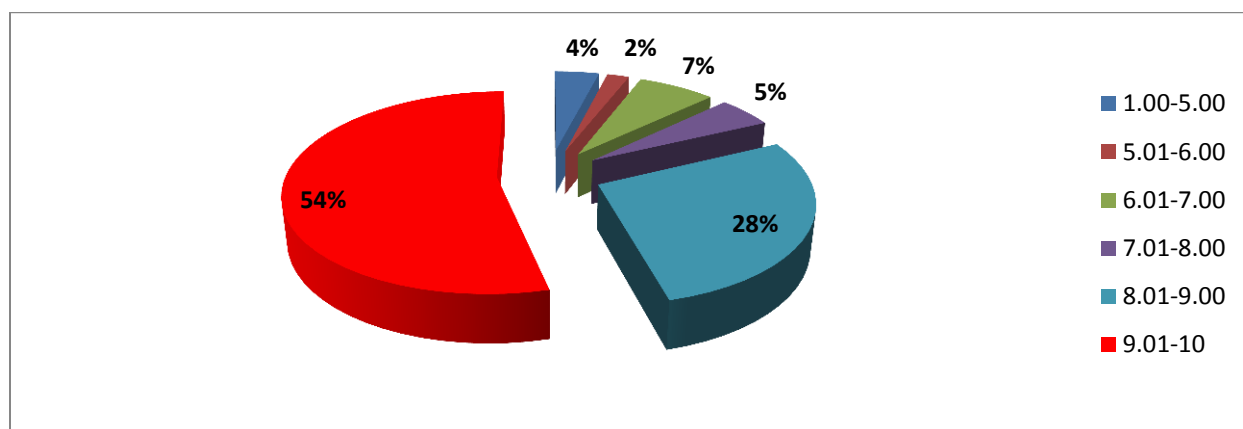
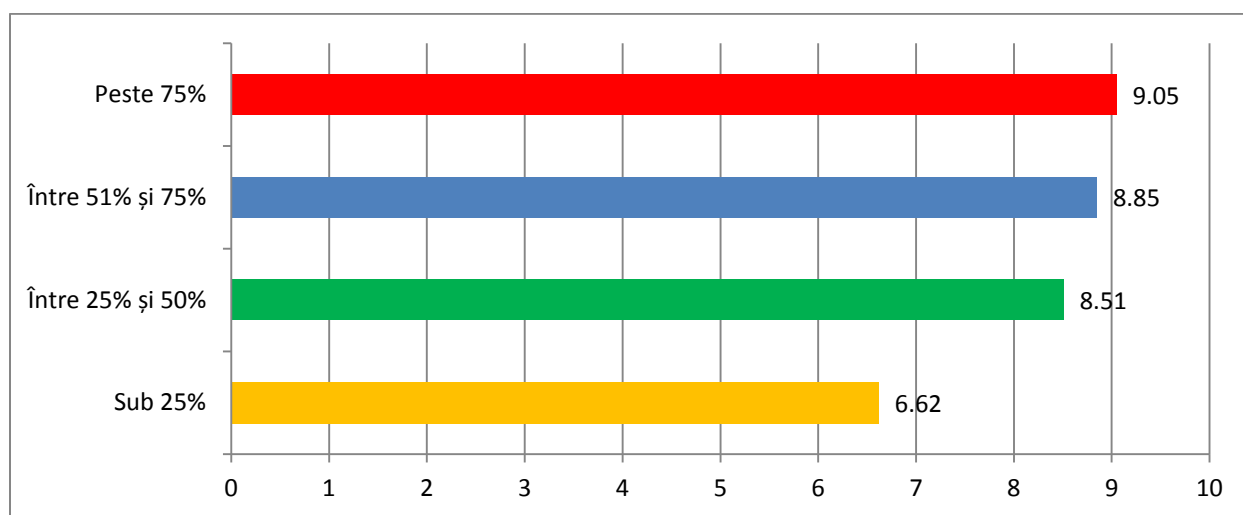

Figura 3. Note acordate cursurilor în funcție de prezența la cursuri (medii)