

## **Evaluarea cursurilor de către studenți**

### **– Anul universitar 2022 - 2023, semestrul I -**

Procesul de evaluare a cursurilor de către studenți reprezintă o preocupare permanentă pentru Facultatea noastră. Evaluarea se realizează online, la sfârșitul fiecărui semestru al anului universitar, înaintea sesiunii de examene. În semestrul al I-lea din anul universitar 2022-2023, per total Facultate, nota medie obținută în urma evaluării este 9.01 (Figura 1). Majoritatea profesorilor care predau în facultatea noastră (titulari și asociați) au obținut note medii peste 9 la evaluarea din acest semestru (54%) (Figura 2). De asemenea, se poate observa că studenții cu prezență mare la cursuri au tendința de a fi mai generoși în evaluări (Figura 3).

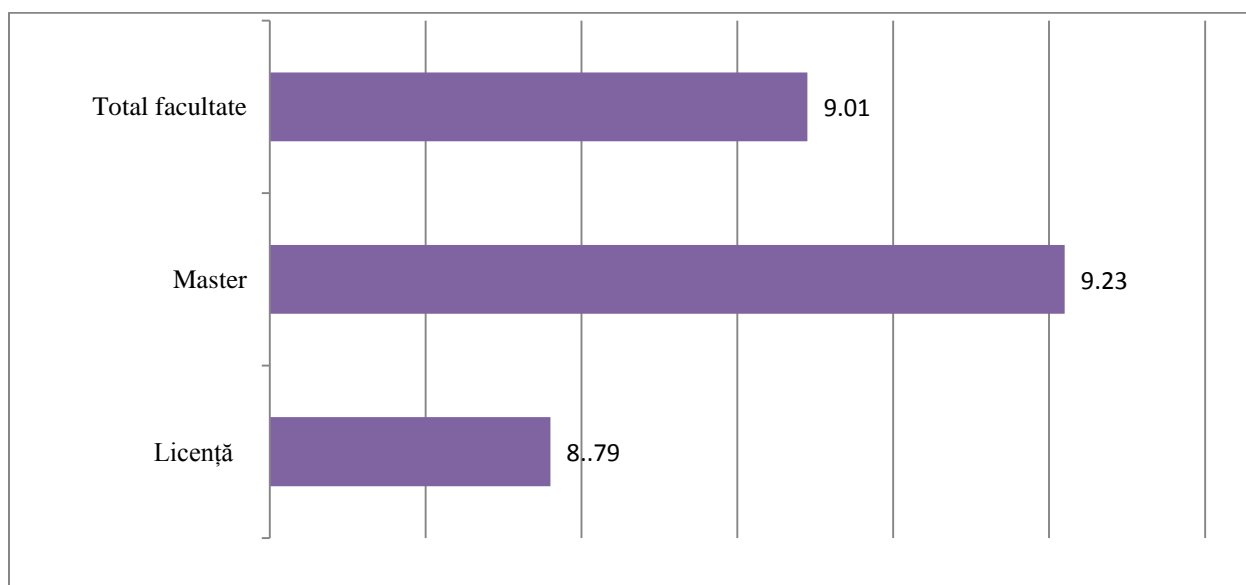

**Figura 1. Evaluarea profesorilor: note medii pe niveluri de studii și pe total facultate (N= 396 studenți evaluatori)**

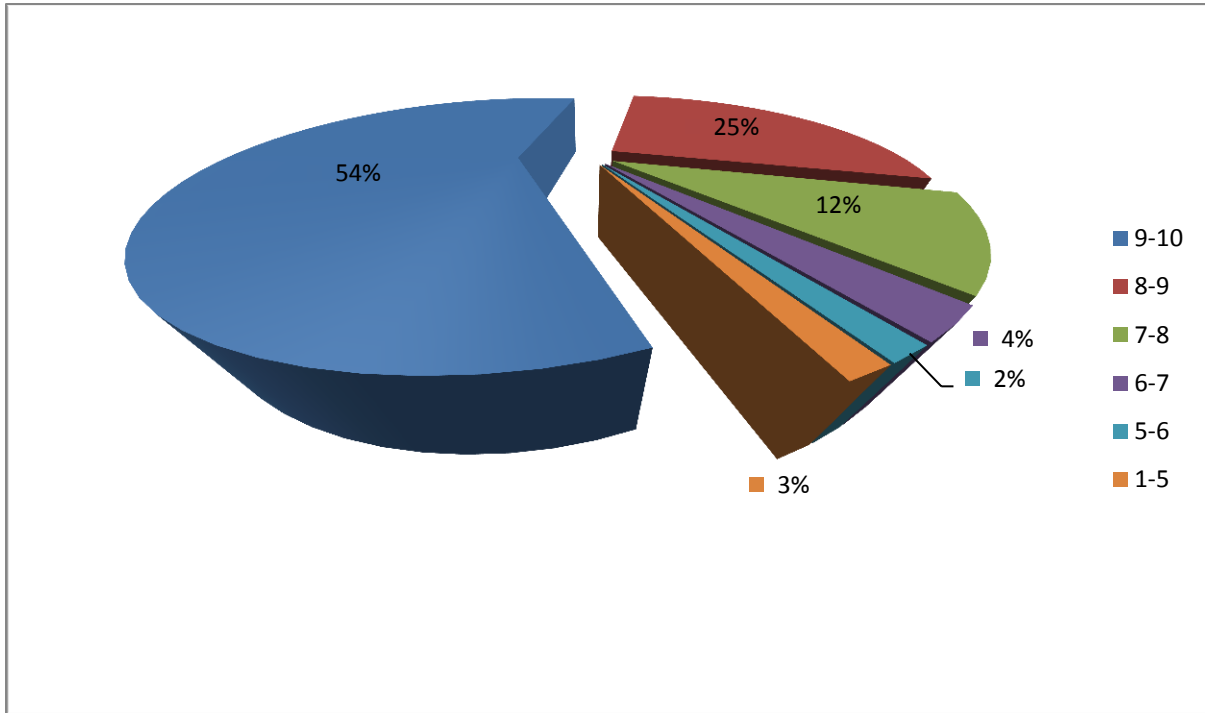

**Figura 2. Note acordate profesorilor (titulari și asociați) pe intervale (% , N= 139 profesori titulari și asociați evaluați)**

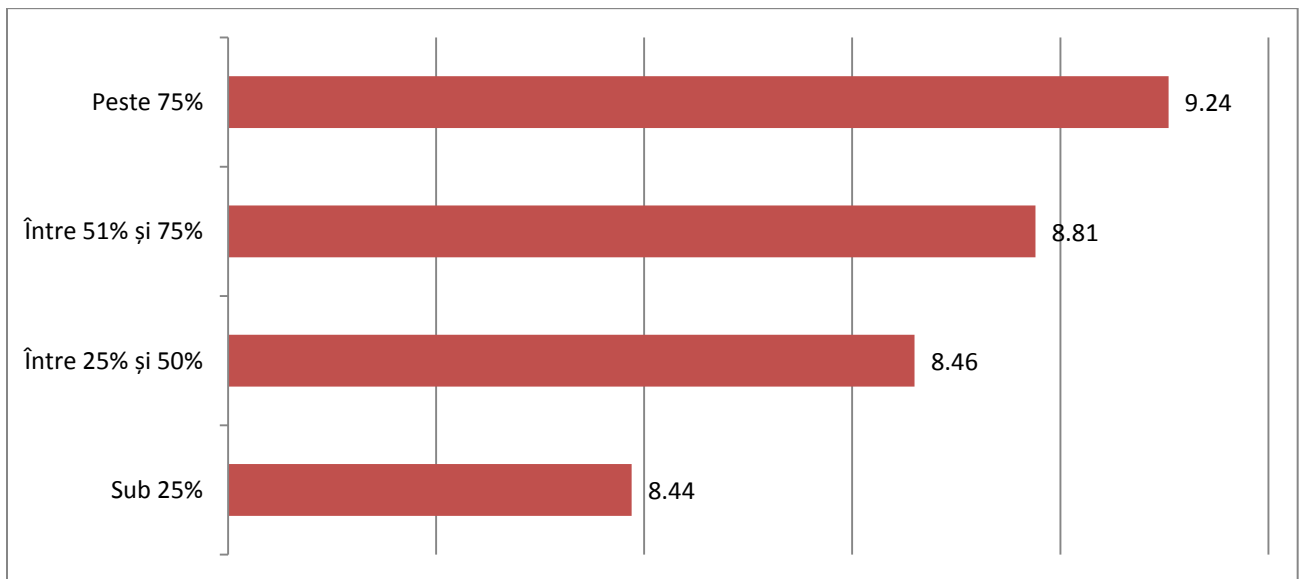

**Figura 3. Note acordate cursurilor în funcție de prezența la cursuri (medii) (N= 396 studenți)**