

## Evaluarea cursurilor de către studenți

### – Anul universitar 2024 - 2025, semestrul I -

Procesul de evaluare a cursurilor de către studenți a fost schimbat în semestrul I, an universitar 2024-2025. Evaluarea se realizează online, la sfârșitul fiecărui semestru, înaintea sesiunii de examene. Rezultatele evaluării se pot vedea în imaginile de mai jos.

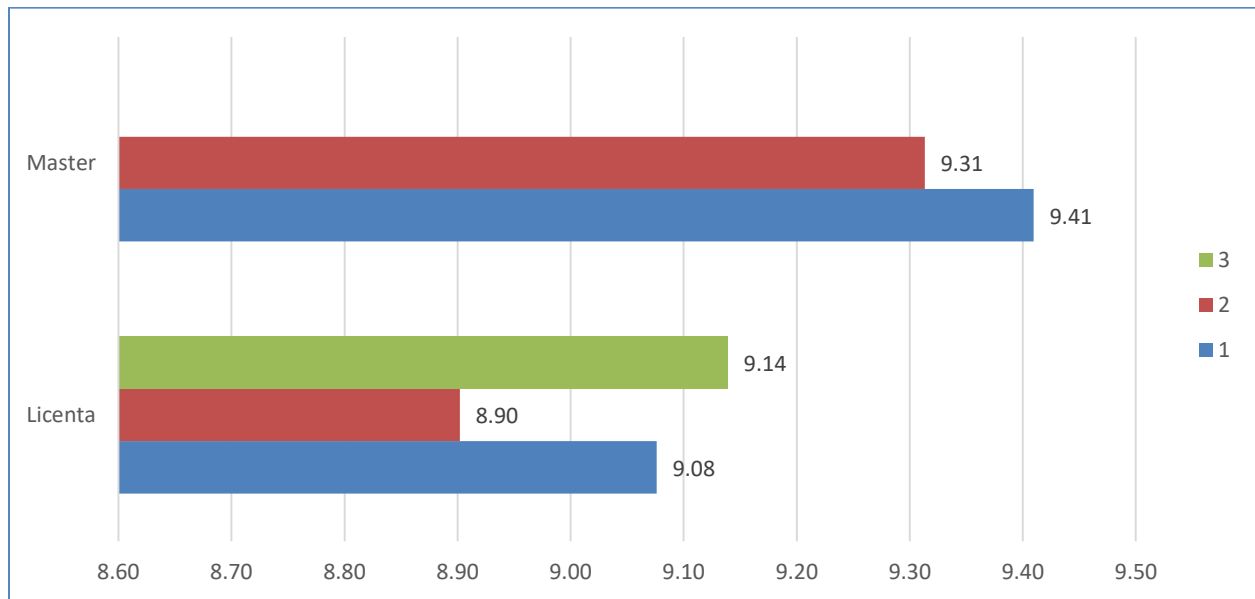

**Figura 1. Note medii pe niveluri de studii și pe total facultate (N= 3779 raspunsuri)**

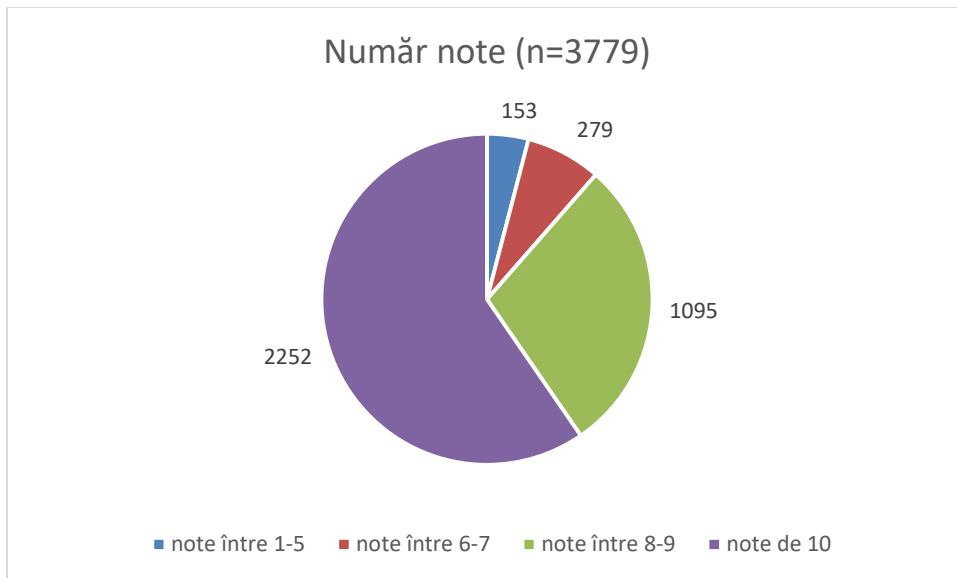

**Figura 2. Note acordate profesorilor pe intervale ( N= 55 profesori titulari evaluați)**

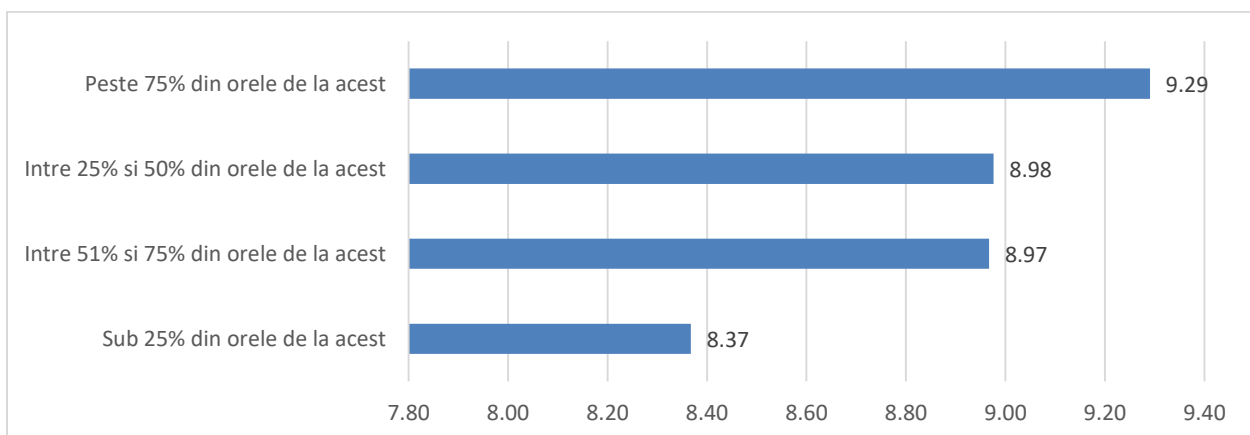

**Figura 3. Note acordate cursurilor în funcție de prezența la cursuri (medii) (3779 raspunsuri )**